① PÔDORYS 1.NP:

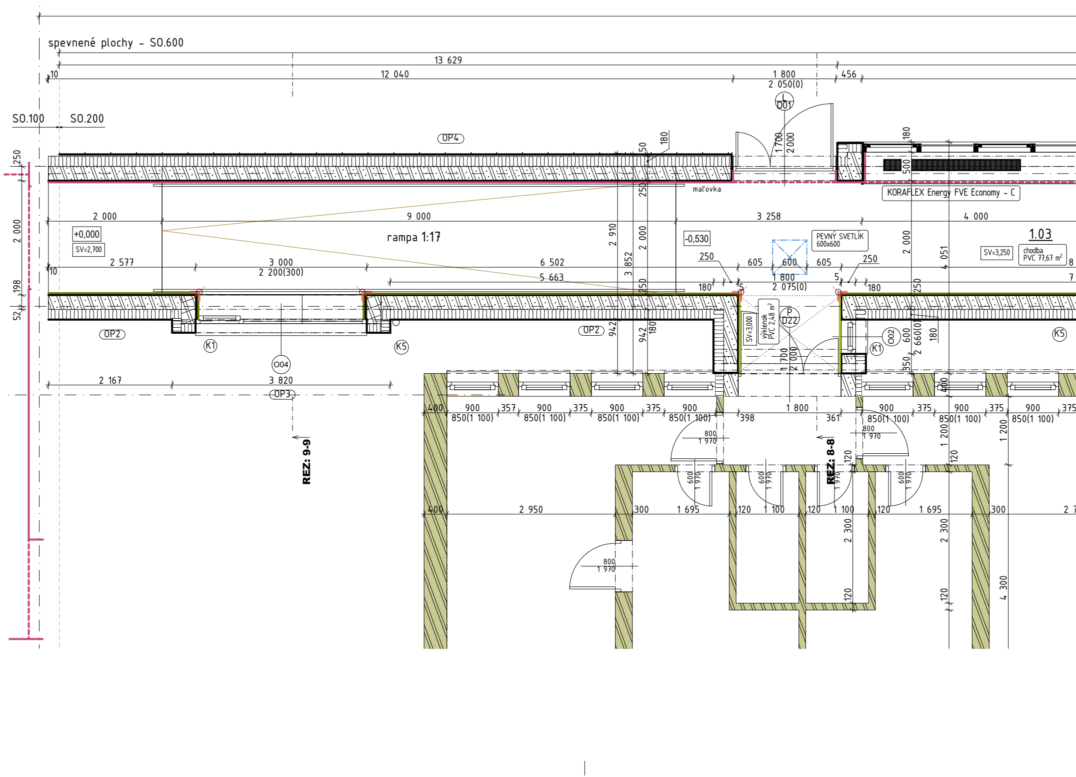
spevnené plochy - SO.600
13 629
12 040
10
1 800
2 050(0)
456
D01
SO.100
SO.200
OP4
180
50
1 700
2 000
180
500
maľovka
KORAFLEX Energy FVE Economy - C
250
2 000
9 000
3 258
4 000
+0,000
SV=2,700
rampa 1:17
2 910
2 000
-0,530
PEVNÝ SVETLÍK 600x600
2 000
4 051
SV=3,250
1.03
chodba PVC 77,67 m²
2 577
3 000
2 200(300)
6 502
5 663
3 852
250
605
600
605
250
1 800
2 075(0)
180
5
5
180
198
52
250
250
OP2
OP2
K1
K5
O04
942
942
180
SV=3,000
výklenok PVC 2,48 m²
P
D22
1 700
2 000
O02
K1
600
2 660(0)
180
350
K5
2 167
3 820
OP3
400
900
850(1 100)
357
375
398
1 800
361
400
800
1 970
REZ: 9-9
REZ: 8-8
120
1 200
2 950
300
1 695
120
1 100
2 300
4 300
600
1 970
800
1 970

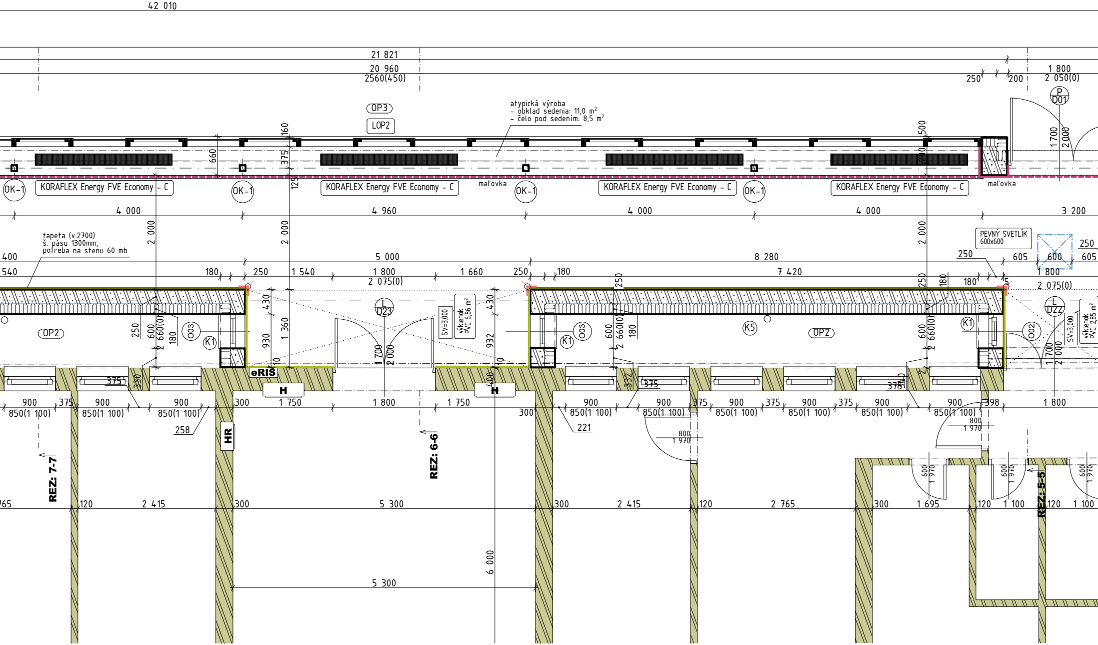
42 010
21 821
20 960
2560(450)
1 800
2 050(0)
250
200
P
D01
OP3
LOP2
atypická výroba
– obklad sedenia: 11,0 m²
– čelo pod sedením: 8,5 m²
160
375
125
660
500
1 700
2 000
OK-1
KORAFLEX Energy FVE Economy – C
maľovka
4 000
4 960
3 200
tapeta (v.2700)
š. pásu 1300mm,
potreba na stenu 60 mb
2 000
PEVNÝ SVETLÍK
600x600
400
540
180
250
1 540
1 800
2 075(0)
1 660
5 000
8 280
7 420
605
600
250
430
930
1 360
932
L
D23
SV=3,000
výklenok
PVC 6,86 m²
L
D22
výklenok
PVC 2,85 m²
OP2
O03
O02
K1
K5
660(0)
eRIS
H
HR
375
330
332
900
850(1 100)
258
221
300
1 750
398
800
1 970
600
REZ: 7-7
REZ: 6-6
REZ: 5-5
2 415
2 765
5 300
120
1 695
1 100
6 000

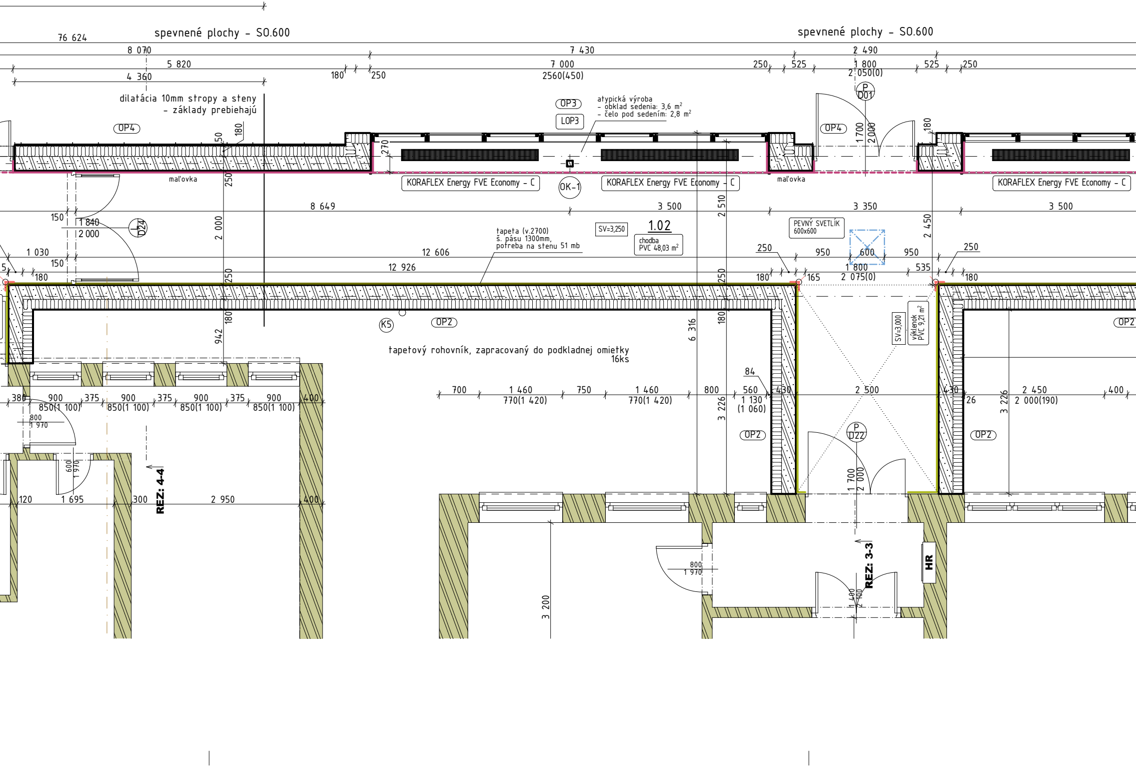
76 624
spevnené plochy – SO.600
spevnené plochy – SO.600
8 070
7 430
2 490
5 820
7 000
2560(450)
250
525
1 800
2 050(0)
525
250
4 360
180
250
dilatácia 10mm stropy a steny
– základy prebiehajú
OP3
LOP3
atypická výroba
– obklad sedenia: 3,6 m²
– čelo pod sedením: 2,8 m²
P
D01
OP4
OP4
1 700
2 000
180
50
180
270
maľovka
maľovka
KORAFLEX Energy FVE Economy – C
KORAFLEX Energy FVE Economy – C
KORAFLEX Energy FVE Economy – C
OK-1
250
2 000
2 510
2 450
8 649
3 500
3 350
3 500
150
1 840
2 000
D24
SV=3,250
1.02
chodba
PVC 48,03 m²
PEVNÝ SVETLÍK
600x600
tapeta (v.2700)
š. pásu 1300mm,
potreba na stenu 51 mb
1 030
150
12 606
12 926
250
950
600
950
250
1 800
535
180
180
165
2 075(0)
180
250
250
180
942
180
6 316
K5
OP2
SV=3,000
výklenok
PVC 9,21 m²
OP2
tapetový rohovník, zapracovaný do podkladnej omietky
16ks
84
700
1 460
770(1 420)
750
1 460
770(1 420)
800
560
1 130
(1 060)
430
2 500
430
26
2 450
2 000(190)
400
3 226
3 226
380
900
850(1 100)
375
900
850(1 100)
375
900
850(1 100)
375
900
850(1 100)
400
800
1 970
OP2
P
D22
OP2
600
1 970
1 700
2 000
REZ: 4-4
120
1 695
300
2 950
400
800
1 970
1 400
2 100
REZ: 3-3
HR
3 200

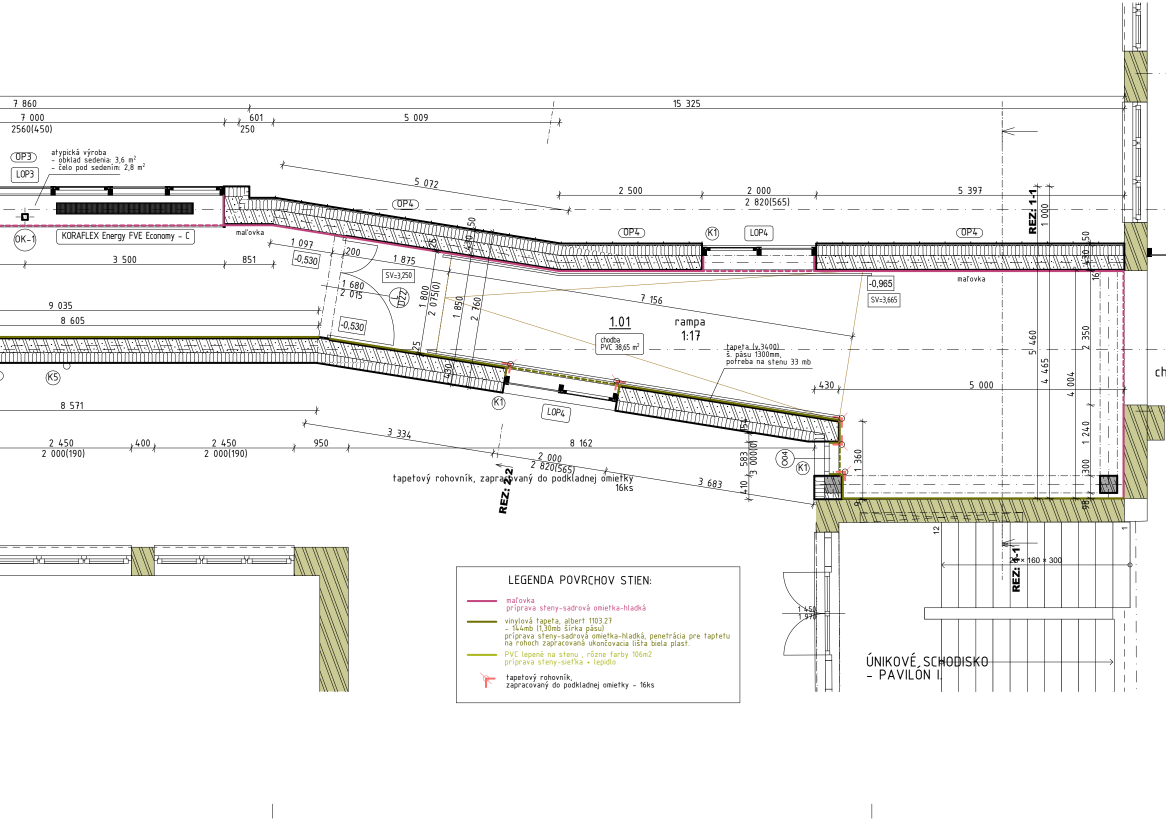
7 860
15 325
7 000
601
5 009
2560(450)
250
OP3
LOP3
atypická výroba
- obklad sedenia: 3,6 m²
- čelo pod sedením: 2,8 m²
5 072
2 500
2 000
5 397
2 820(565)
OP4
OK-1
KORAFLEX Energy FVE Economy - C
maľovka
1 097
-0,530
200
3 500
851
1 875
OP4
K1
LOP4
OP4
REZ: 1-1
1 000
50
SV=3,250
-0,965
SV=3,665
maľovka
1 680
2 015
D22
1 800
2 075(0)
1 850
2 760
25
430
7 156
9 035
8 605
-0,530
1.01
chodba
PVC 38,65 m²
rampa
1:17
tapeta (v.3400)
š. pásu 1300mm,
potreba na stenu 33 mb
5 460
4 465
4 004
2 350
16
K5
K1
LOP4
430
5 000
1 240
300
98
8 571
2 450
2 000(190)
400
2 450
2 000(190)
950
3 334
8 162
2 000
2 820(565)
3 683
583
3 000(0)
154
410
004
K1
1 360
tapetový rohovník, zapracovaný do podkladnej omietky
16ks
REZ: 2-2
12
1
20 × 160 × 300
REZ: 1-1
1 450
1 970
ÚNIKOVÉ SCHODISKO
- PAVILÓN I.
ch

LEGENDA POVRCHOV STIEN:

🟥 maľovka
príprava steny-sadrová omietka-hladká

🟩 vinylová tapeta, albert 1103.27
- 144mb (1,30mb šírka pásu)
príprava steny-sadrová omietka-hladká, penetrácia pre taptetu
na rohoch zapracovaná ukončovacia lišta biela plast.

🟩 PVC lepené na stenu , rôzne farby 106m2
príprava steny-sieťka + lepidlo

tapetový rohovník,
zapracovaný do podkladnej omietky - 16ks

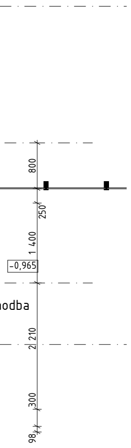
800
250
1 400
-0,965
odba
2 210
300
98

TABUĽKA MIESTNOSTI 1.NP – SO.200

Č.	NÁZOV	PLOCHA	POVRCHY			poznámky
			PODLAHA	STENY	STROPY	
1.01	PREPOJOVACIA CHODBA	38,40	Vinyl	Omietka	SDK podhľad	
1.02	PREPOJOVACIA CHODBA	64,15	Vinyl	Omietka	SDK podhľad	
1.03	PREPOJOVACIA CHODBA	99,03	Vinyl	Omietka	SDK podhľad	
		201,58 m^2				

poznámka:
- SDK podhľady v celom rozsahu hladké, konštrukcie koordinovať s PD: ELI, SLP- polohy svietidiel, senzorov...
- nadradenosť majú svietidlá, tj. polohu kamier a senzorov prispôsobovať polohe svetiel
- v konštrukcii SDK zohľadniť dilatáciu stavby

LEGENDA ČIAR A ŠRÁFOV:

▨	YTONG KLASIK 300 PDK, MUROVANÉ LEPIDLOM PRE PÓROBETÓNOVÉ TVÁRICE
▨	ŽELEZOBETÓNOVÉ MONOLITICKÉ KONŠTRUKCIE
▨	KONŠTRUKICE BETÓNOVÉ PROSTÉ
▨	YTONG PRIEČKOVKA, hr. 50/100/150 NA LEPIDLO PRE PÓROBETÓNOVÉ TVÁRNICE, OBOJSTRANNE SIEŤKC
▬	SADROKARTÓNOVÁ PRIEČKA – EI45 (SK-12) S IZOLÁCIOU Z MV, hr. 100 mm, DVOJITÉ OPLÁŠTENIE DOSK
▭	SADROKARTÓNOVÁ PREDSADENÁ STENA, DVOJITÉ OPLÁŠTENIE DOSKAMI, BEZ IZOLÁCIE, hr. 75 mm
▩	MURIVO Z DEBNIACICH TVÁRNIC S BETÓNOVOU VÝPLŇOU
▨	ZEMINA – PÔVODNÁ
▨	ZEMINA – NÁSYPOVÁ HUTNENÁ
▩	ŠTRKOVÉ PODSYPY fr. 16/32
▭	TEPELNÁ IZOLÁCIA NA BÁZE MV
▭	TEPELNÁ IZOLÁCIA NA BÁZE POLYSTYRÉNU

LEGENDA ZNAČIEK:

1...	OZNAČENIE PRVKOV VYBAVENIA
(K..)	KLAMPIARSKE VÝROBKY, VÝKAZ – VÝK.Č.: D.1.1.17
Z..	ZÁMOČNICKE VÝROBKY, VÝKAZ – VÝK.Č.: D.1.1.18
(OP..)	OBVODOVÝ PLÁŠŤ – výpis skladieb dľa technickej správy
(OK-..)	OCEĽOVÁ KONŠTRUKCIA – VIĎ REAL. STATIKA

poznámky:
- projektová dokumentácia bola spracovaná pre stavebné povolenie
- projektová dokumentáci nenahrádza výrobnú a dielenskú dokumentáciu
- priestory sú kótované bez omietok
- všetky tvary a rozmery výplní vyrábať podľa skutkového zamerania a požiadaviek podľa výkazov a nárokov PBS
- prechody a prestupy konštrukciami koordinovať s profesiami, ktoré sú súčasťou projektovej dokumentácie
- prestupy požiarnými úsekmi riešiť podľa projektovej dokumentácie, časť – PBS a jednotlivých profesií
- súčasťou grafickej časti projektovej dokumentácie je jej textová časť
- pri práci dodržiavať BOZ pri práci a manipulácii zo strojmi

Ing. arch. Zuzana DOLOBÁČOVÁ
1650 AA

1	2	3	4	5	6	7	8	9	10	12	PARÉ

NÁZOV STAVBY:
REKONŠTRUKCIA A MODERNIZÁCIA ZÁKLADNEJ ŠKOLY HRONCOVA 23, KOŠICE

ADRESA STAVBY: HRONCOVA 23,
OKRES: KOŠICE, KOŠICE-SEVER
KATASTER – PAR.Č.: SEVERNÉ MESTO – 2529/1

INVESTOR:
ZÁKLADNÁ ŠKOLA, Hroncova 23, 040 01 KOŠICE
IČO: 35 540 605, v.z.: Mgr. Martin Fazekáš

ATELIÉR D3 s.r.o.,
Námestie slobody 2834/52, 066 01 HUMENNÉ
IČO: 61 688 315

ZODP. PROJEKTANT: Ing. arch. Zuzana Dolobáčová
KRESLIL: Ing. arch. Valentín Račko
Ing. arch. Martin Schaller
Ing. arch. Zofia Schallerová
DÁTUM 12.2024

NÁZOV VÝKRESU:
Navrhovaný stav – pôdorys 1.NP
STAVEBNÝ OBJEKT: SO.200
MIERKA: 1:50, 1:1
Č.VÝK.: D.2.1.5